

Opakovací cvičení pro druhý ročník Hudební nauky 1. část (5.-9.10.2020)

Jméno: _____.

1) Vlastnosti tónů:(spoj čarou co patří k sobě)

Délka	(vysoké x hluboké)
Výška	(klavír x flétna)
Síla	(dlouhé x krátké)
Barva	(silně x slabě)

2) Notová osnova má:linek amezery.

3) Opiš houslový klíč a notu g¹.

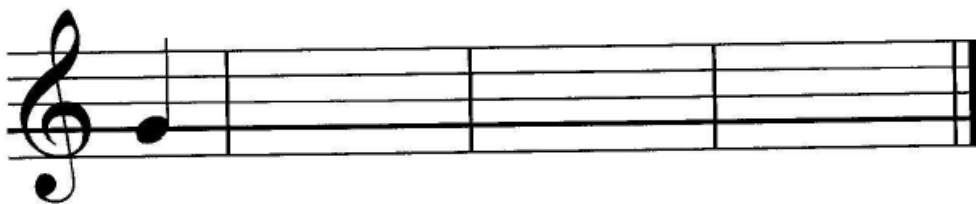

4) Kolik tónů má hudební abeceda? Vyber:

- a) 5 tónů
- b) 7 tónů
- c) 9 tónů

5) Doplň názvy těchto not:



c¹



c²

6) Doplň hodnoty not:

 tato nota je a počítá se na dobu.

 tato nota je a počítá se na doby.

 tato nota je a počítá se na doby.

7) Napiš (v celých notách) stupnici C dur.

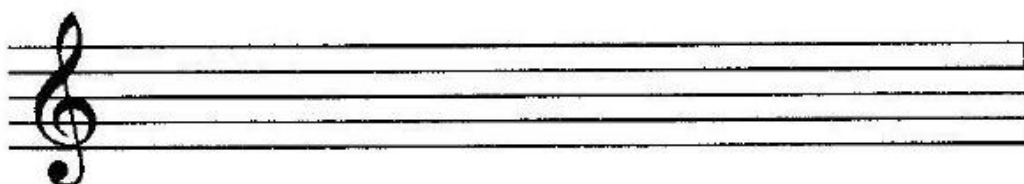

8) **Doplň názvy pomlk:**



9) **Nakresli notu osminovou a napiš na kolik je dob:**

10) **Nakresli a popiš svůj hudební nástroj:**

Vypracované cvičení prosím pošlete panu učiteli Janu Bártovy na email: jan.bartacz@gmail.com,
v případě nejasností se mu můžete ozvat v pondělí od 14:00-17:00h na telefonní číslo: 723 781 238
nebo skype: zewines